

Disegni di Bertello Trenta incisioni e schizzi

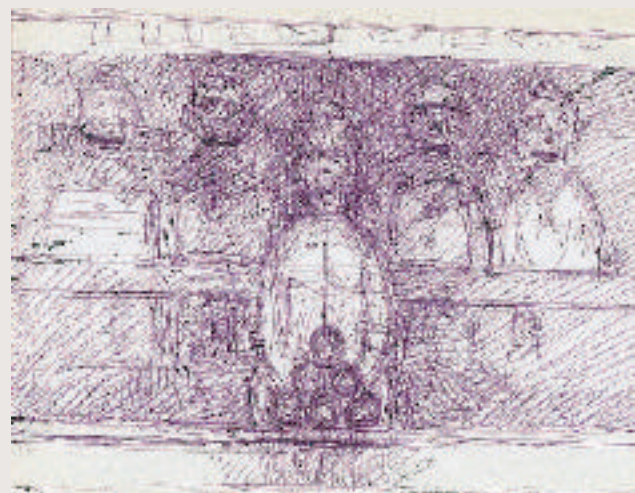

Uno schizzo su carta di Bertello

➔ **Con una trentina di incisioni e disegni, l'Associazione «Senso del segno», presieduta da Anna Guasco, ricorda la figura e l'opera di Guido Bertello (via Duchessa Jolanda 34, orario: 15,30-18,30, tel. 011/447.39.98, sino all'11 novembre). A 17 anni dalla scomparsa, questo omaggio offre l'opportunità di ritrovare i momenti di una stagione creativa legata alla pittura, alla grafica, all'illustrazione di libri e riviste di livello nazionale. Nato a Torino l'8 agosto del 1929, Bertello si è formato alla Libera Accademia di Belle Arti, raggiungendo ben presto un pro-**

prio e inconfondibile linguaggio che ha trasmesso ai suoi allievi, con particolare riferimento alla tecnica dell'acquarello. Nei disegni rivela un segno nervoso, rapido, incisivo, che gli ha permesso di fissare le immagini di un interno con divano e una figura seduta al centro o la rappresentazione del carnevale con l'uomo dei palloncini. La centralità dei personaggi ricorda, a tratti, l'esperienza di un maestro del Novecento come Giacometti e, soprattutto, la forza di una comunicazione che deriva da una interiore trasposizione dei sentimenti e della realtà. [A. MIS.]

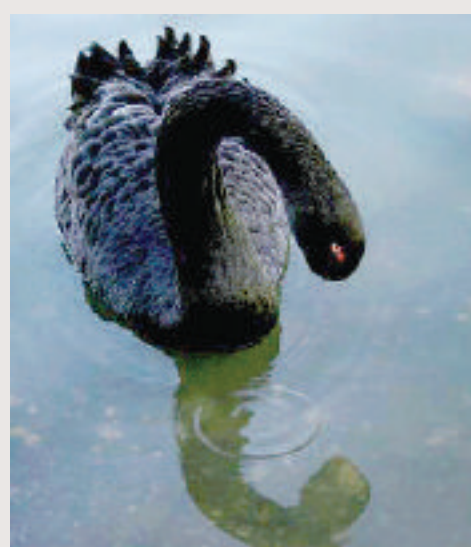

Presenze inquiete
«Senza titolo»
2009
di Andrea De Stefani

Collettiva a Poirino alla Fondazione Spinola

➔ «Collettiva 2010» è la mostra a cura di Benjamin Weil che la Fondazione Spinola Banna inaugura domenica 24 alle 12 in frazione Banna a Poirino (orario: ven-dom 15-17, info. 011/945.98.02, fino al 14 novembre). In esposizione opere di Andrea De Stefani, Valentina Roselli, Caterina Rossato e HR Stamenov, che hanno seguito il workshop 2009-2010. La Fondazione, fondata da Gianluca Spinola nel 2004, si propone come obiettivo primario un programma di formazione post-universitaria sull'arte contemporanea, con residenza, dedicato ad artisti under 35. I workshop, due o più all'anno, si sviluppano con una serie di incontri e conferenze e ospitano

come docenti artisti di peso internazionale. «Collettiva 2010» riunisce le opere nate dalla collaborazione personale dell'esperienza vissuta in Fondazione. Quelle in mostra sono state selezionate nel luglio scorso da una commissione composta da Luca Vitone e Peter Friedl, Benjamin Weil, Gail Cochrane e Guido Costa. Tra le opere, le sette foto di Andrea De Stefani che ha colto i momenti più significativi della sua esperienza - frutto di questi scatti la performance che inaugurerà la mostra, un omaggio a John Coltrane. O ancora «P.A.U.», una pista di atterraggio per UFO dotata di segnaletica che Caterina Rossato ha costruito nel parco. GLORIA BARTOLI

Maria Rosa Benso Relitti, sabbie, città irreali



Ricordi e rimandi
«La danza»
una sorta di viaggio all'interno di un cimitero di oggetti

➔ **Il percorso pittorico di Maria Rosa Benso è approdato nelle sale del Piemonte Artistico e Culturale, con una mostra personale sul tema «Enigma Variations» (piazza Solferino 7, orario: dalle 15,30 alle 19,30, telefono 011/542.737, sino al 30 ottobre). Patrocinata dalla Regione Piemonte, l'esposizione mette in evidenza l'attenzione dell'artista per l'archeologia industriale relativa ai relitti delle navi, per la topografia del territorio, per l'ambiente visto dall'altro. Una pittura, quindi, estremamente meditata e scandita attraverso la voce di poeti come Yang Lian che ha scritto: «c'è**

solo l'arte che scuote un pomeriggio e lo rende nero». In particolare, una sala della galleria è dedicata al ciclo «Enigma Variations», composto da delicati e lirici acquarelli su carta più un olio su tela. Il titolo è tratto dall'opera musicale di Edgar Elgar del 1899. Formatasi inizialmente alla scuola di Margherita Carena, allieva di Felice Casorati, la Benso è presente in mostre collettive e personali dalla fine degli anni Sessanta, alternando alla pittura gli studi di linguistica e i soggiorni negli Stati Uniti, Cina e paesi nord-europei. La sua ricerca astratto-materica conserva ancora elementi naturalistici. [A. MIS.]

Le macchine della meraviglia

REGGIA DI VENARIA, P.ZA DELLA REPUBBLICA 4, VENARIA REALE, OR: LUN CHIUSO, MAR, MER, GIO, VEN 9-18,30, SAB 9-21,30, DOM 9-20, TEL. 011/4992333, INGR. 8 €, RID. 5 € (COMPRESO INGR. AI GIARDINI), INGR. MOSTRA + REGGIA + GIARDINI 17 €, RID. 13 €

"Le Macchine della Meraviglia. Lanterne magiche e film dipinto, 400 anni di cinema". Fino al 7/11. Dal 23/10 al 1/11, nella Citroniera e nella Scuderia Grande, 4ª edizione di "Antiquari a Venaria".

Caravaggio in Piemonte

CASTELLO DI MIRADOLE, V. CARDONATA 2, S. SECONDO DI PINEROLO, OR: MAR-GIO 14-18, VEN-DOM 10-18, INGR. 7 €, RID. 5 €, TEL. 0121/376545
"Luce e ombre dal Seicento". Le opere rimarranno in esposizione sino al 30/1.

Pia Stadtbäumer Bepi Ghiotti

CASTELLO DI RIVARA, P.ZA SILLANO 2, RIVARA, OR: VEN 14-19, SAB-DOM 10-13/14-19, 0124/31122
"Weitere Galante Szenen | Altre Scene Galanti" e "Sorgenti". Fino al 14/11.

Elio Garis

MUSEO CLIZIA, LUNGO P.ZA D'ARMI 6, CHIVASSO, OR: MER 9,30-12,30, GIO-VEN 16-19, SAB-DOM 10-12/16-19, INGR. LIBERO, TEL. 011/9103591
"Dentro la scultura". In mostra sino al 31.

Paolo Grassino

CASTELLO DI RIVALTA, V. ORSINI 1, RIVALTA, OR: MAR-VEN 15-19, SAB-DOM 10-19, TEL. 011/9045557
Mostra d'arte contemporanea. Fino al 7/11.

Ugo La Pietra

TERRE D'ARTE, P.ZA VITTORIO VENETO, CASTELLAMONTE, OR: GIO-VEN 16-20, SAB-DOM 10-13/15-20, TEL. 011/19503453
"Mediterranea". In esposizione sino al 13/11.

Basico

TUCCI RUSSO, V. STAMPERIA 9, TORRE PELLICE, OR: MER-DOM 10,30-13/15-19
In mostra le personali di Anselmo, Calzolari, Mario e Marisa Merz, Paolini e Penone. Fino al 27/2.

Nino Parrimuto

SUCCO D'UVA, P.ZA MAROCCO 2/A, RIVOLI, OR: LUN-SAB DALLE 18
"Storie di Vita". Fino al 30.

Cavour oltre il mito

VILLA CAVOUR, P.ZA VISCONTI DI VENOSTA 3, SANTENA, TEL. 347/6804414
"Oltre il mito, Cavour nell'arte contemporanea". Fino al 28/11.

Premio Felice Casorati

CASTELLO ZAVATTARO ARDIZZI, V. MAESTRA 8, PAVAROLO, OR: SAB 15-20, DOM 11,30-13/14-20
VII edizione della Biennale Internazionale di Pittura. Fino al 24.

Terra, natura

SALA MOSTRE MUNICIPIO, V. FRICHERI 13, CARIGNANO, OR: LUN-VEN 15-18, SAB 9-12, DOM 10 E 31 OTT 10-19, DOM 17 E 24 OTT 10-12/15-19
Collettiva. Fino al 31.

Arte&Note

ASS. IL CIRCOLO, V. VITTORIO VENETO 11, CARIGNANO, OR: GIO-SAB DALLE 20,30, DOM DALLE 17
Collettiva. Fino al 24.

Giuseppe Sauli d'Igliano

MUSEO TAZZETTI, P.ZA CIBRARIO, USSEGLIO, OR: SAB-DOM 15-18, TEL. 338/6184408
Personale. Fino al 31.

Enzo Bellini

SALETTA CELEGHINI, V. VALOBRA 141, CARMAGNOLA, OR: FER 9-12,30/15,30-19,30, CHIUSO DOM E LUN, TEL. 011/9720450
Sabato 23 alle 17,30 inaugurazione della personale. Fino al 13/11.

Antonio Gentile

ARTCAFÈ, STR. GENOVA 66, MONCALIERI, OR: LUN-SAB 8-20, DOM 9-17, TEL. 340/6819202
"Women". Fino al 31.

Diego Gugliermotto

MUSEO DEL DESIGN GH, V. SESTRIERE 33, NONE, OR: MAR-SAB 10-13/15-19
"Design Treat". Fino al 30.

European Sculpture

NAVE GALLERY, V. LANZA 31, GRUGLIASCO, OR: VEN 15,30-19, SAB-DOM 10-13/15-19, TEL. 347/4472766
"European Sculpture: Difference and Diversity". Fino al 6/11.

Artisti per Villar Dora

CENTRO SOCIALE, V. PELLISSERE 16, VILLAR DORA, OR: FER 16-19, FES 15-19
Mostra di pittura e scultura. Fino al 24.

Aerografia

COLORE AMICO, V. CUMINIE 2, VILLAR DORA, OR: 8,30-12/15,30-18,30, CHIUSO DOM E LUN MATT, TEL. 011/9350260
Giovedì 28 alle 18 si inaugura la collettiva. Fino al 18/12.

Nino Fassione

SALE ESPOSITIVE, RIVAROLO, OR: GIO-VEN 16,30-18,30, SAB-DOM 10-12/16-19
Personale. Fino al 31.

Omaggio a Chopin

CHIESA DI S. MARTA, IVREA, OR: TUTTI I GIORNI 15,30-19
Collettiva della Bottega L'Incontro. Fino al 24.

Dalle parole al quadro

VILLA CASALEGNO, V. AL BORGIO 2, PIANEZZA, OR: SAB 16-19,30, DOM 10-12,30/16-19,30, TEL. 011/9670204
Collettiva. Fino al 1/11.

Filippo Scroppo

GALLERIA CIVICA, V. D'AZEGLIO 10, TORRE PELLICE, OR: MAR-GIO 15,30-18,30, VEN-SAB 10,30-12,30, DOM 15-18, TEL. 0121/932530
"Filippo Scroppo nelle collezioni provate della Val Pellice". Fino al 18/12.

Créativitque

IMBIANCHERIA DEL VAJRO, V. IMBIANCHERIA 12, CHIERI, OR: VEN-DOM 16-19, TEL. 011/9428401
"Automatismi della creazione". Fino al 14/11.

Art in the light

PALAZZO OPESSO, V. S. GIORGIO 3, CHIERI, OR: FER 16-19, SAB, DOM E FES 10,30-12,30/16-19, TEL. 011/9428470
Giovani artisti. Fino al 24.

Verena Vernunft

IL QUADRATO, V. DELLA PACE 8, CHIERI, OR: MAR-SAB 16,30-19, TEL. 360/444264
"Palinsesti". Fino al 30.

Fulvio Cavagnero

LIBRERIA DELLA TORRE, V. VITTORIO EMANUELE II 34, CHIERI, OR: LUN 15,30-19,30, MAR-SAB 9,30-12,30/15,30-19,30, TEL. 011/9416300
"Materia, tempo e natura nel design". Fino al 31.

Trascendentalità

STRUTTURA POLIFUNZIONALE, V. BASILIO BONA 29, CASELLE TORINESE, OR: MAR-VEN 16-19, SAB 10-12/16-19, TEL. 011/9964182
Sabato 23 alle 17,30 si inaugura la "Mostra sul trascendentale nell'arte pittorica". Fino al 14/11.

La terra del fuoco

SEDI VARIE, ZONA DI P.ZA CONTE ROSSO, AVIGLIANA, TEL. 011/9769111
Mostra di ceramiche. Fino al 7/11

Giuliana Cusino

ARTE PER VOI E DANTE SELVA OFFICINA D'ARTE, P.ZA CONTE ROSSO 1, AVIGLIANA, OR: VEN-DOM 15-19, TEL. 011/9769111
"Fate". Fino al 7/11.

Elio Torrieri

PALAZZO BOTTON, P.ZA MARCONI, CASTELLAMONTE, OR: VEN-SAB 16-19, DOM 10-12/16-19
Sabato 23 alle 17 si inaugura "Oltre il tempo". Fino al 21/11.

Dalla fantasia al Futurismo

CENTRO DIURNO ITER, COLLEGNO
Collettiva. Fino al 3/11.

Collettiva 2010

FONDAZIONE SPINOLA BANNA, FRAZ. BANNA 1, POIRINO, OR: VEN-DOM 15-17, TEL. 011/9459802
Domenica 24 alle 12 inaugurazione della mostra di Andrea De Ste-

fani, Valentina Roselli, Caterina Rossato e HR Stamenov. Fino al 14/11.

La Cultura degli Spettatori

CA' DEL BOSCO, V. CESARE ROSSI, POIRINO, OR: 10-12/15-18
Concorso per giovani artisti. Fino al 24.

Enrico Colombotto Rosso

CAFFÈ DALLA RIVA, PASS. MARCONI 6, POIRINO
Personale. Fino all'8/11.

Click&Jazz

LIBRERIA MONDADORI, P.ZA BARBIERI 15, PINEROLO
Fotografie. Fino al 31.

Piero Figus

ASS. CULT. STRANAMORE, V. BIGNONE 89, PINEROLO, TEL. 0121/374981
Sabato 23 alle 19 si inaugura la personale.

DisinVolti

SALONE DEI CAVALIERI, V. GIOLITTI 7/9, PINEROLO
Mostra fotografica. Fino al 28.

Gruppo Dell'Acqua

CENTRO CULT. UMBERTO I, V. MAZZINI 18, SUSA
Collettiva. Fino al 24.

Premio Mastroianni

CHIESA DI S. CROCE, P.ZA ALFIERI, BEINASCO, OR: LUN-SAB 15-19, DOM E FES 10-19
Bozzetti della 7ª Biennale di Scultura. In esposizione sino a sabato 30 ottobre.

Da San Giacomo a Santiago

VILLA VALLERO, C.SO INDIPENDENZA 68, RIVAROLO, OR: SAB-DOM 15-18,30 O SU APP.
Fotografie. Le opere rimarranno in esposizione sino al 7/11.

Giorgio Flis

CAFFÈ DEL CENTRO, P.ZA MOLINES 9, GAVENO, OR: MAR-DOM 8-20
"Quelle macchie sono l'infinito". Fino al 30/11.

Gruppo RicercArte

LUNA ART COLLECTION, V. NAZIONALE 73/1, CAMBIANO, OR: LUN-SAB 9-17,30
Collettiva. Fino al 6/11.

Paesaggi e vedute

ALA POLIFUNZIONALE, ISOLA PEDONALE, VINOVO, OR: LUN-SAB 15-19, DOM 10-19, TEL. 011/4531915
Collettiva. Fino al 24.

Macro Cazzato

SALA ESPOSIZIONI P.ZA BUNIVA, 7 PISCINA, OR: DA VEN A DOM; FER 15-17,30, FES 10-12/15-18, TEL. 339/4414197
Sabato 23 alle 17 si inaugura la personale. Fino al 7/11.

Nino Scarafiotti

TRAME, V. SILVIO PELLICE 34/C, CARIGNANO, OR: MAR-SAB 9-12,30/16-19,30, CHIUSO IL MER POM E LUN, TEL. 338/1452945
"Ricordando". Fino al 2/11.

Arte sacra

CHIESA DEI BATTUTI BIANCHI, V. VITTORIO VENETO, CARIGNANO, OR: SAB-DOM 10-12/15-18, LUN 27 SETT 15-18, GIO 30 SETT E 7 OTT 10-12
Mostra di arte sacra. Fino al 31.

Guido Canardi

AREA ESPOSITIVA DEL MUNICIPIO, P.ZA MATTEOTTI 50, GRUGLIASCO, TEL. 011/9359607
Personale. Fino al 6/11.

Marina Cavazza

FNAC LE GRU, V. CREA 10, GRUGLIASCO, OR: LUN 12-22, MAR-SAB 9-22, 1ª DOM DEL MESE: 9-21
"Palazzo". Fino al 25.

Patrizia Julitta

FORTE DI FENESTRELLE, OR: 9-18, CHIUSO MAR E MER
"Altri occhi". Fino al 31.

Work to Work

EN PLEIN AIR, STR. BAUDENASCA 118, PINEROLO, OR: SAB-DOM 15,30-19 O SU APP. 0121/340253
13ª edizione. Fino al 31.

Tegi Canfari

CIOCCOLATERIA MAMI, V. CAVOUR 30, SANTENA, OR: 7-19,30, CHIUSO DOM POM E LUN POM, TEL. 011/9454542
"Sfarfallio". Fino al 30/11.